

UWAGA:
 1. Wykazy sprawdzić w naturze.
 2. Opracowany na podstawie otrzymanych materiałów fot. ZOZ w Szczynie.
 3. Opracowanie uwzględnia postanowienia zawarte w Ekspertyzie ppz. i projektach SSP.
 4. Projekt Budowlany służy uzyskaniu decyzji o pozwoleniu na budowę - wszelkie prace budowlane należy prowadzić na podstawie Projektów Wykonawczych.

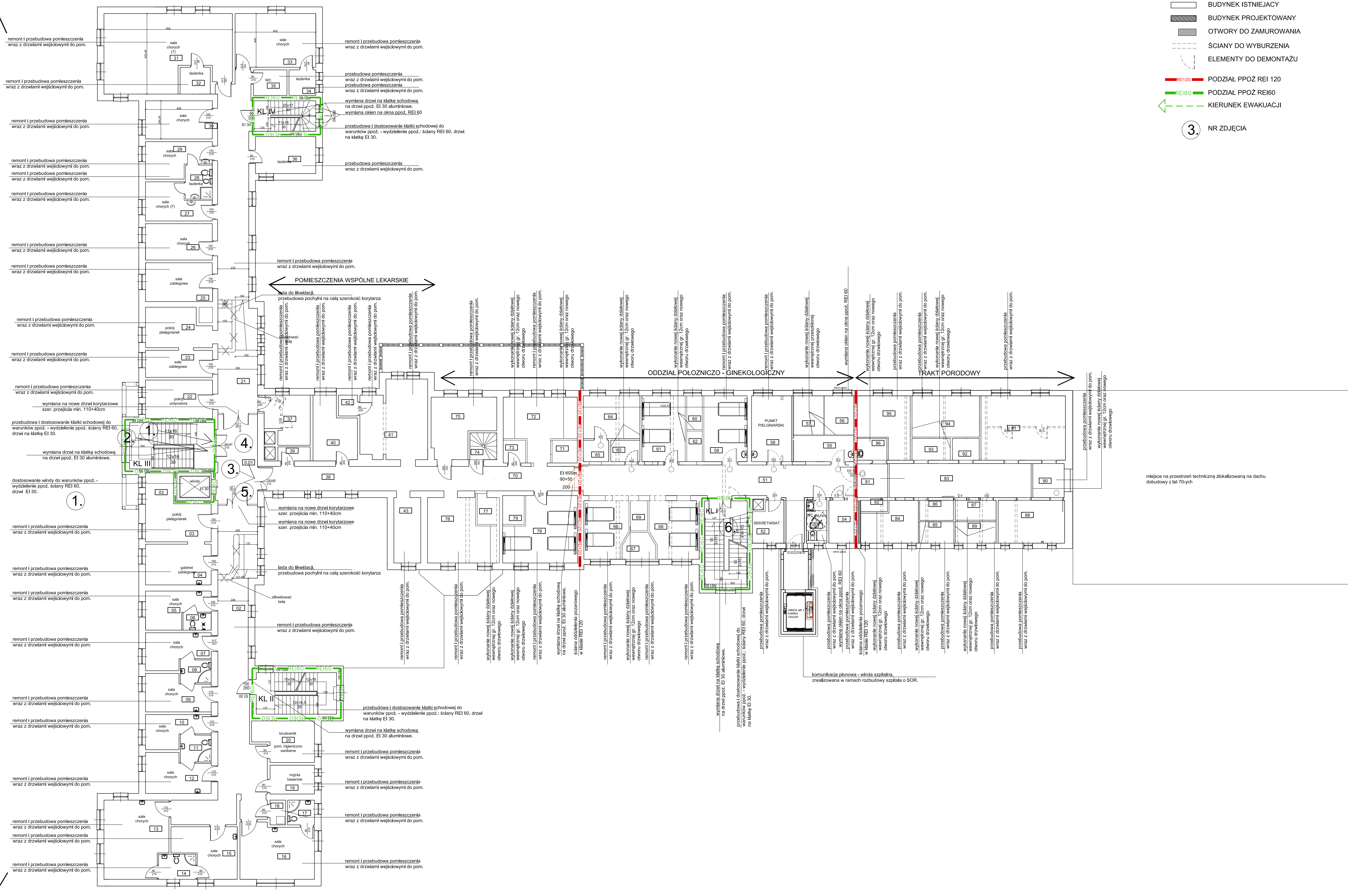

- LEGENDA OZNACZEŃ:
- ZAKRES PROJEKTU BUDOWY
 - BUDYNEK ISTNIEJĄCY
 - BUDYNEK PROJEKTOWANY
 - OTWORY DO WYBURZENIA
 - ŚCIANY DO WYBURZENIA
 - ELEMENTY DO DEMONTAŻU
 - PODZIAŁ PPOŻ REI 120
 - PODZIAŁ PPOŻ REI 60
 - KIERUNEK EWAKUACJI
- 3 NR ZDJĘCIA

ZAKŁAD OPIEKUNICZO - LECZNICZY



miejsce na przestrzeń techniczną zlokalizowaną na dachu dobudowywanej w lat 70-ych

apo
 ARCHITEKCI
 APO ARCHITEKCI Sp. z o.o.
 02-109 Warszawa,
 ul. Kasjcia Trojdena 13 lok. 137
 tel. +48 501 256 192
 e-mail: apoarchitekci@gmail.com

NAZWA OPRACOWANIA:
 PROJEKT BUDOWLANY REMONTU I PRZEBUDOWY 2 PIĘTRA ZOZ W SZCZYTNIE

NAZWA ZADANIA:
 "Remont i dostosowanie 2 piętra budynku ZOZ w Szczynie na potrzeby utworzenia Zakładu Opiekuńczo - Leczniczego"

ZLECENIODAWCA:
 ZESPÓŁ OPIEKI ZDROWOTNEJ W SZCZYTNIE,
 ul. M.C. Skłodowskiej 12, 12-100 Szczynie

ADRES:
 ZESPÓŁ OPIEKI ZDROWOTNEJ W SZCZYTNIE,
 ul. M.C. Skłodowskiej 12, 12-100 Szczynie

TREŚĆ RYSUNKU:
RZUT POMIESZCZEN 2-go PIĘTRA STAN ISTNIEJĄCY, ZAKRES

Umowa nr.: ZLECENIE 07/2020

Faza: PROJEKT BUDOWLANY

Branża: ARCHITEKTURA, TECHNOLOGIA MEDYCZNA

PROJEKTANT:
 mgr inż. arch. Paweł Oleński
 uprawnienia budowlane do projektowania bez ograniczeń w specjalności architektura
 nr ew. upr. WA-4857

SPRAWDZAJĄCY:
 mgr inż. arch. Tomasz Ożarówski
 uprawnienia budowlane do projektowania bez ograniczeń w specjalności architektura
 nr ew. upr. MAJ42718

NR PROJ.:	DATUM:	SKALA:
A	08.2020r.	1:100
BRANŻA:	NR RYSUNKU:	STR. NR:
A_PB_01		