

TRAKT PORODOWY

PROJEKT PRZEBUDOWY I REMONTU 2 PIĘTRA ZOZ W SZCZYTNIE, STAN ISTNIEJĄCY, WYBURZENIA, PRZEBUDOWY, ROBOTY BUDOWLANE

UWAGA:
1. Wymiary sprawdzić w naturze.
2. Opracowany na podstawie otrzymanych materiałów od ZOZ w Szczycinie.
3. Ograniczenie uwzględnia postanowienia zawarte w Ekspertyzie geol. i projektach SSP.
4. Projekt Budowlany służy uzyskaniu decyzji o pozwoleniu na budowę - wszelkie prace budowlane należy prowadzić na podstawie Projektów Wykonawczych.



- LEGENDA OZNACZEŃ:
- ZAKRES PROJEKTU BUDOWY
 - BUDYNEK ISTNIEJĄCY
 - BUDYNEK PROJEKTOWANY
 - OTWORY DO ZAMUROWANIA
 - ŚCIANY DO WYBURZENIA
 - ELEMENTY DO DEMONTAŻU
 - PODZIAŁ PPOŻ REI 120
 - PODZIAŁ PPOŻ REI60
 - - - KIERUNEK EWAKUACJI
 - 3 NR ZDJĘCIA

OBRYS REALIZOWANEJ ROZBUDOWY SZPITALA

ZAKŁAD OPIEKUNICZO - LECZNICZY

ZAKŁAD OPIEKUNICZO - LECZNICZY

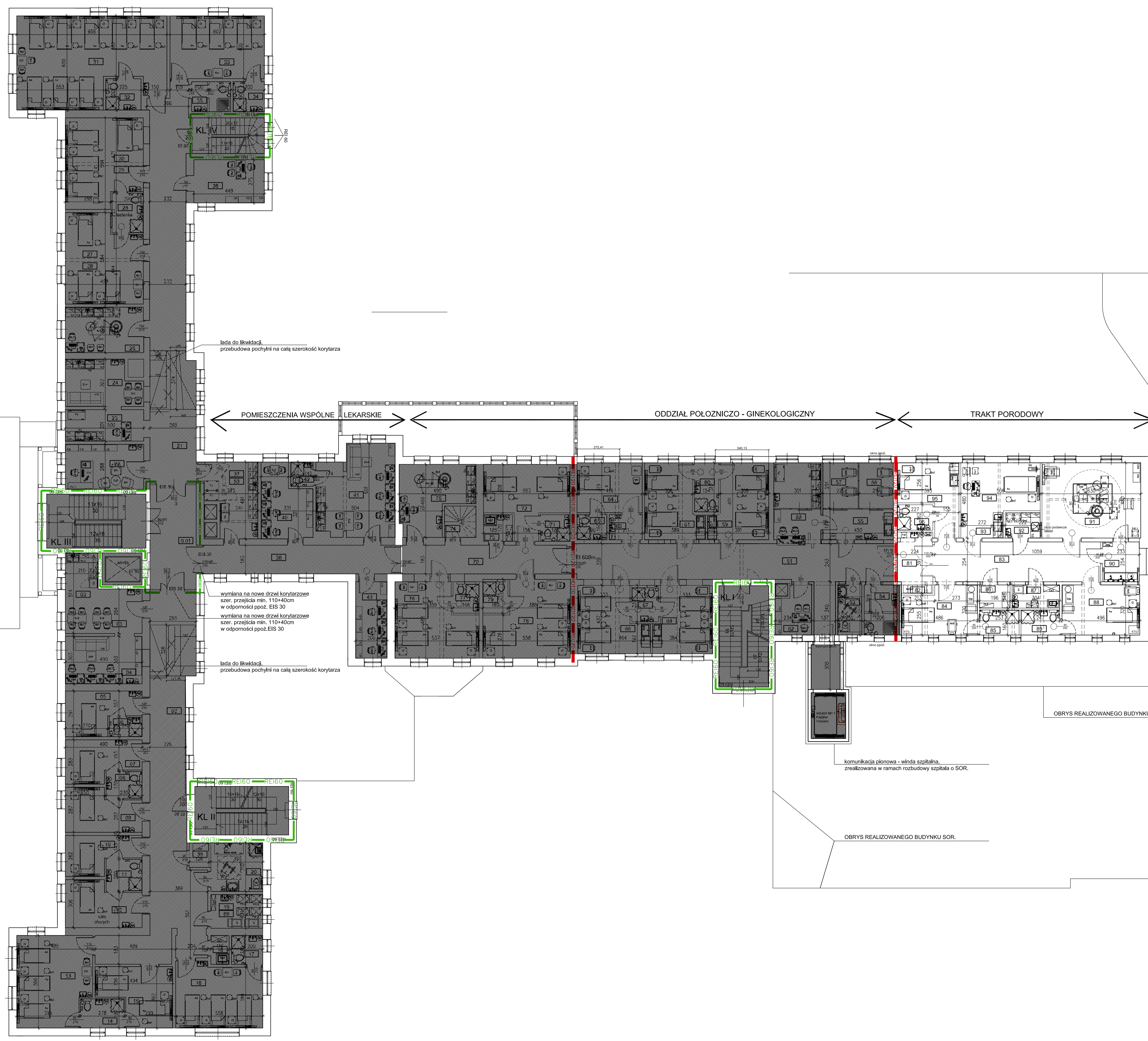

łada do likwidacji, przebudowa pochylni na całą szerokość korytarza

wymiana na nowe drzwi korytarzowe szer. przejścia min. 110-140cm w odporności ppoż. EIS 30
wymiana na nowe drzwi korytarzowe szer. przejścia min. 110-140cm w odporności ppoż. EIS 30

łada do likwidacji, przebudowa pochylni na całą szerokość korytarza

miejsce na przestrzeń techniczną zlokalizowaną na dachu dobudowy z lat 70-ych

OBRYS REALIZOWANEGO BUDYNKU SOR.

komunikacja pionowa - winda szpitalna, zrealizowana w ramach rozbudowy szpitala o SOR.

OBRYS REALIZOWANEGO BUDYNKU SOR.

apo
ARCHITEKCI
APO ARCHITEKCI Sp. z o.o.
02-109 Warszawa,
ul. Księcia Trojdena 13 lok. 137
tel. +48 501 256 192
e-mail: apoarchitekci@gmail.com

NAZWA OPRACOWANIA:
PROJEKT BUDOWLANY REMONTU I PRZEBUDOWY 2 PIĘTRA ZOZ W SZCZYTNIE

NAZWA ZADANIA:
"Remont i dostosowanie 2 piętra budynku ZOZ w Szczycinie na potrzeby utworzenia Zakładu Opiekuńczo - Leczniczego"

ZLECIENIODAWCA:
ZESPÓŁ OPIEKI ZDROWOTNEJ W SZCZYTNIE,
ul.M.C.Skłodowskiej 12, 12-100 Szczycino

ADRES:
ZESPÓŁ OPIEKI ZDROWOTNEJ W SZCZYTNIE,
ul.M.C.Skłodowskiej 12, 12-100 Szczycino

TREŚĆ RYSUNKU:
RZUT 2-go PIĘTRA TRAKT PORODOWY

Umowa nr : ZLECENIE 07/2020

Faza: PROJEKT BUDOWLANY

Branża: ARCHITEKTURA, TECHNOLOGIA MEDYCZNA

PROJEKTANT:
mgr inż.arch. Paweł Osiński
uprawnienie budowlane do projektowania bez ograniczeń w specjalności architektura
nr ew. upr. WA-4857

SPRAWDZAJĄCY:
mgr inż.arch. Tomasz Ożarówski
uprawnienie budowlane do projektowania bez ograniczeń w specjalności architektura
nr ew. upr. MAJ42718

NR PROJ. :	DATA :	SKALA :
BRANŻA :	NR RYSUNKU :	STR. NR :
A	08.0202r.	1:100
	3	