

UWAGA:
 1. Wymiary sporządzone w naturze.
 2. Opracowany na podstawie otrzymanych materiałów od ZOZ w Szczynie.
 3. Odniesienie uwzględnia postanowienia zawarte w Ekspertyzie poż. i projektach SSP.
 4. Projekt Budowlany służy uzyskaniu decyzji o pozwoleniu na budowę - wszelkie prace budowlane należy prowadzić na podstawie Projektów Wykonawczych.

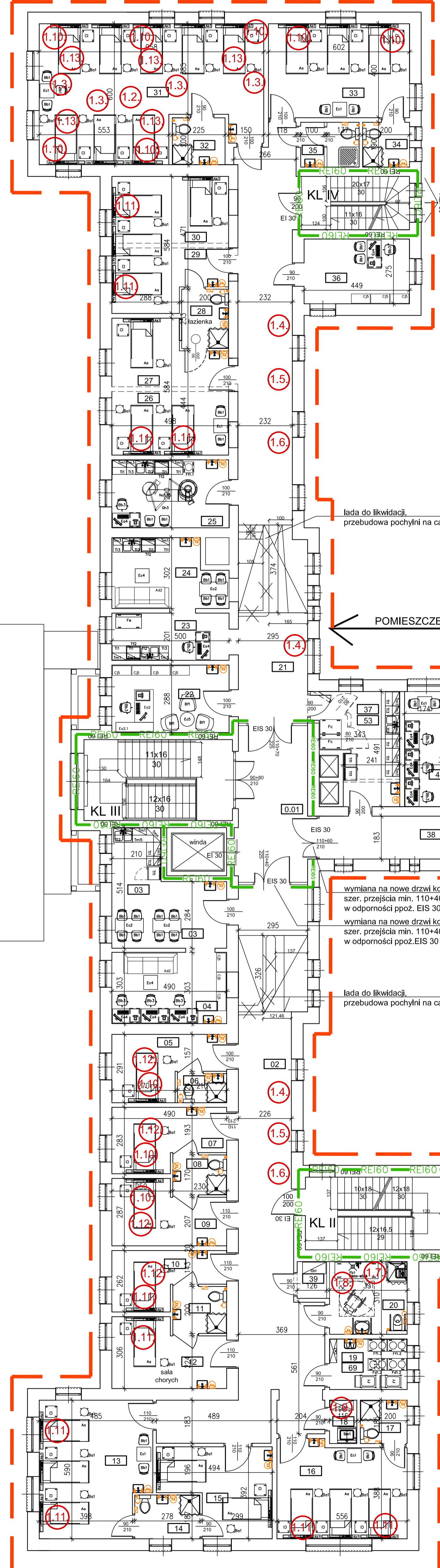

ZAKŁAD OPIEKUNICZO - LECZNICZY

ZAKŁAD OPIEKUNICZO - LECZNICZY



WYPOSAŻENIE MEDYCZNE		
nr	Nazwa	Ilość
1.1.	laparoskop	1
1.2.	Zestaw 4 kardiomonitor +stacja bazowa	1
1.3.	Respirator	4
1.4.	Wózek do wożenia pacjentów	3
1.5.	Pionizator	2
1.6.	Podnośnik pacjenta	2
1.7.	Wanna do mycia	1
1.8.	Wózek wanna do mycia	2
1.9.	Mijnia dezynfektor do kacek i basenów	1
1.10.	Panel przyłóżkowy pojedynczy	10
1.11.	Panel nadłóżkowy	10
1.12.	Łóżka elektryczne	4
1.13.	Łóżka dla wentylowanych mechanicznie	5

WYPOSAŻENIE MEDYCZNE		
nr	Nazwa	Ilość
2.1.	Kolumna anestezjologiczna	1
2.2.	Kolumna chirurgiczna	1
2.3.	Lampa operacyjna	1
2.4.	Mebel ze stali nierdzewnej do sali cięć	1
2.5.	Lampy zabiegowe	2
2.6.	Łóżka do Sali wybudzeń	1
2.7.	Mijnia dezynfektor do kacek i basenów	1
2.8.	KTH z rejestracją danych	1
2.9.	Łóżka elektryczne	4
2.10.	Panel przyłóżkowy pojedynczy	5
2.11.	Panel nadłóżkowy	3

- LEGENDA OZNACZEŃ:
- ZAKRES
 - ▭ BUDYNEK ISTNIEJĄCY
 - ▭ BUDYNEK PROJEKTOWANY
 - ▭ OTWORY DO ZAMUROWANIA
 - ▭ ŚCIANY DO WYBURZENIA
 - ▭ ELEMENTY DO DEMONTAŻU
 - REI120 PODZIAŁ PPOŻ REI 120
 - REI60 PODZIAŁ PPOŻ REI60
 - ← KIERUNEK EWAKUACJI
 - ③ NR ZDJĘCIA

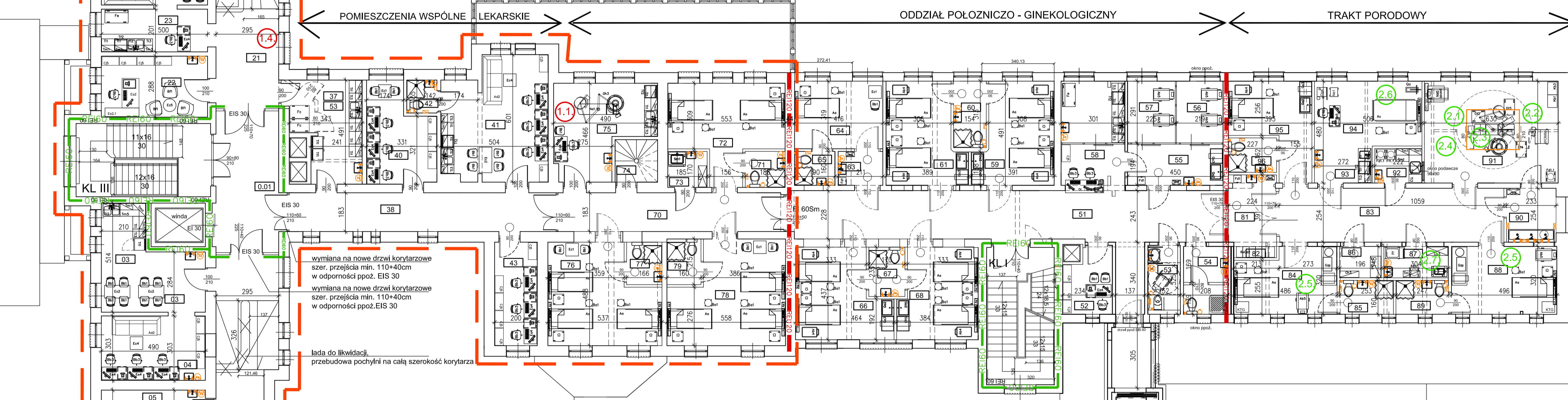

wymiana na nowe drzwi korytarzowe szereg, przejście min. 110x40cm w odporności poż. EIS 30
 wymiana na nowe drzwi korytarzowe szereg, przejście min. 110x40cm w odporności poż. EIS 30

ściana do likwidacji, przebudowa pochylni na całą szerokość korytarza

miejsce na przestrzeń techniczną zlokalizowaną na dachu dobudowy z lat 70-ych

OBRYS REALIZOWANEGO BUDYNKU SOR.

komunikacja pionowa - winda szpitalna, zrealizowana w ramach rozbudowy szpitala o SOR.

OBRYS REALIZOWANEGO BUDYNKU SOR.

apo
 ARCHITEKCI
 APO ARCHITEKCI Sp. z o.o.
 02-109 Warszawa,
 ul. Księcia Trójdena 13 lok. 137
 tel. +48 501 256 192
 e-mail: apoarchitekci@gmail.com

NAZWA OPRAWOWANIA:
 PROJEKT BUDOWLANY REMONTU I PRZEBUDOWY 2 PIĘTRA ZOZ W SZCZYTNIE

NAZWA ZADANIA:
 "Remont i dostosowanie 2 piętra budynku ZOZ w Szczynie na potrzeby utworzenia Zakładu Opiekuńczo - Leczniczego"

ZLECAJĄCY:
 ZESPÓŁ OPIEKI ZDROWOTNEJ W SZCZYTNIE,
 ul. M.C. Skłodowskiej 12, 12-100 Szczynio

ADRES:
 ZESPÓŁ OPIEKI ZDROWOTNEJ W SZCZYTNIE,
 ul. M.C. Skłodowskiej 12, 12-100 Szczynio

TREŚĆ RYSUNKU:
RZUT POMIESZCZEN 2-go PIĘTRA PRZEBUDOWA POMIESZCZEN

Umowa nr : ZLECENIE 07/2020

Faza: PROJEKT BUDOWLANY
 Branża: ARCHITEKTURA, TECHNOLOGIA MEDYCZNA

PROJEKTANT:
 mgr inż. arch. Paweł Osiński
uprawnienia budowlane do projektowania bez ograniczeń w specjalności architektura
 nr ew. upr. WA-4857

SPRAWDZAJĄCY:
 mgr inż. arch. Tomasz Ożarowski
uprawnienia budowlane do projektowania bez ograniczeń w specjalności architektura
 nr ew. upr. MAJ42718

NR PROJ. : DATA : SKALA :
 BRANŻA : NR RYSUNKU : STR. NR :
 A A_PB_02 08.2020r. 1:100